SECHE- LINGE Changement crochet de porte

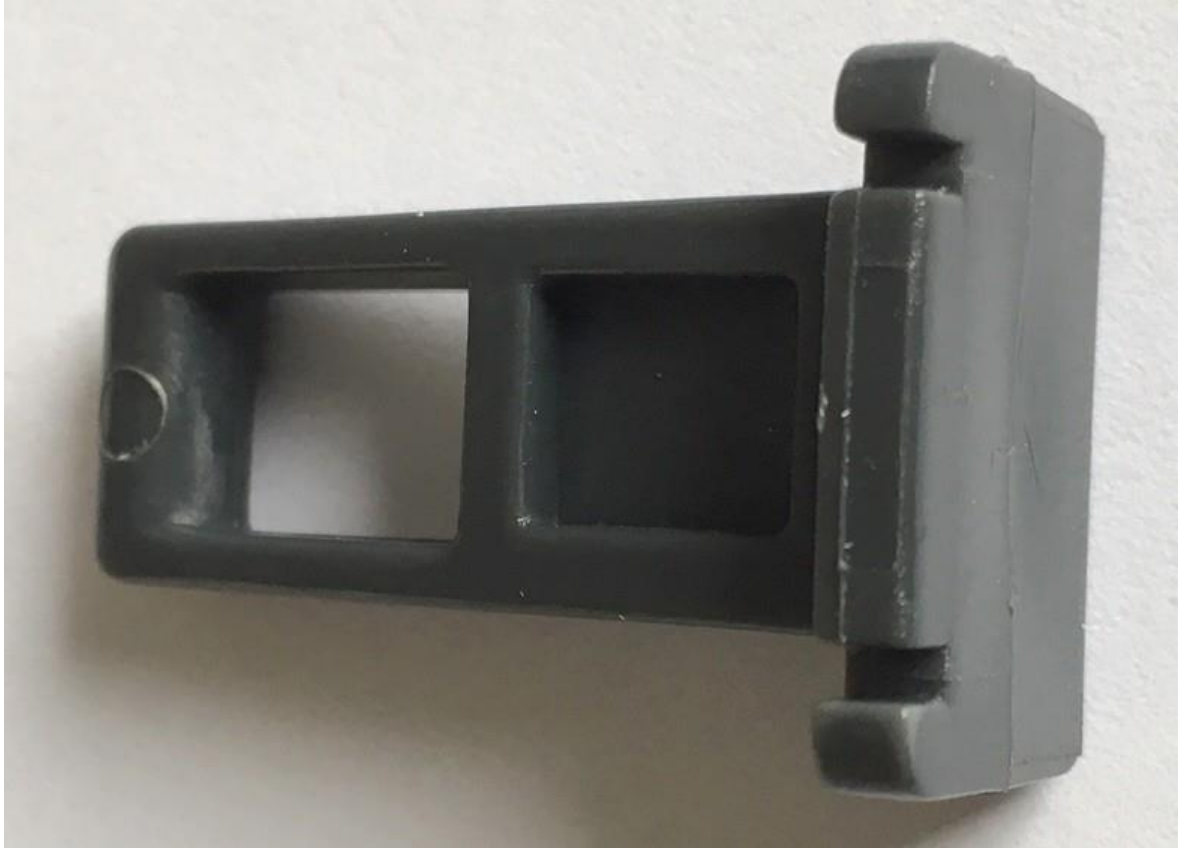

1 – Crochet à changer

SECHE- LINGE Changement crochet de porte

2 – Avant toute intervention sur l'appareil, débrancher la prise de courant de l'appareil
3 – Vérifier que le hublot de la porte est froid

4 – Dévisser les 2 vis de la charnière du hublot sur la façade du sèche-linge

SECHE- LINGE Changement crochet de porte

5 – Dévisser les 9 vis de la contre-porte du hublot

SECHE- LINGE Changement crochet de porte

6 – Déboiter la contre-porte du hublot pour avoir accès à l’axe maintenant le crochet

SECHE- LINGE Changement crochet de porte

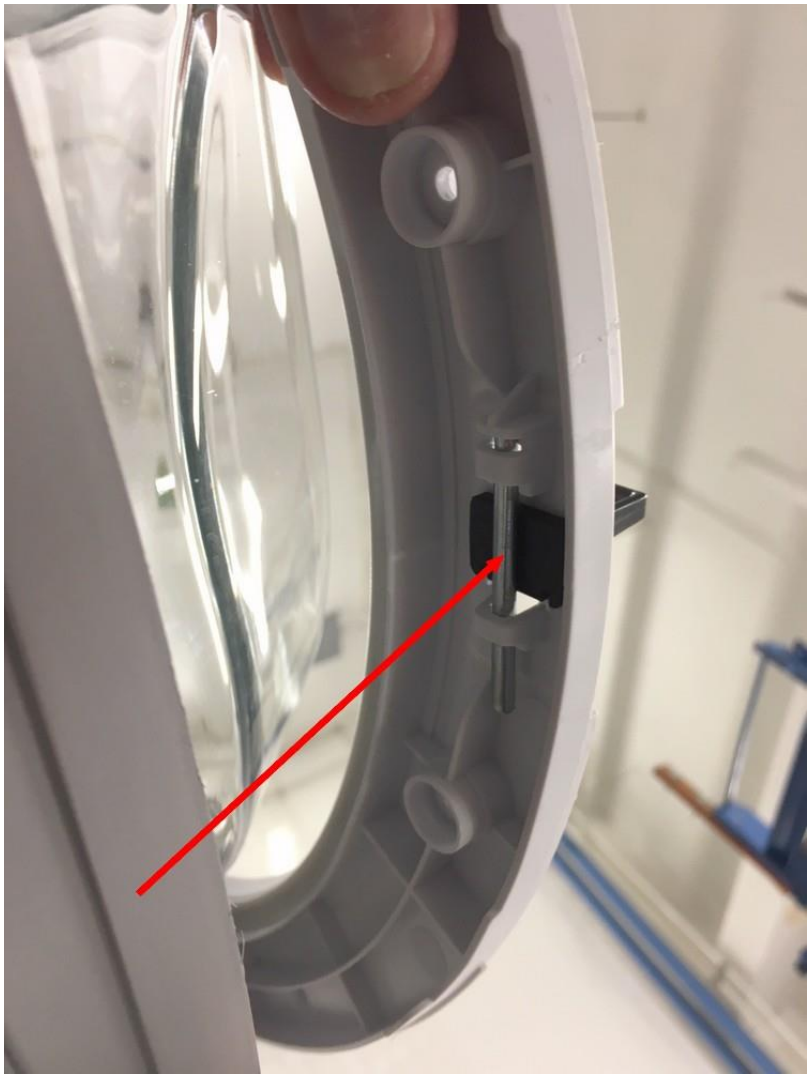

7 – Enlever l’axe qui maintient le crochet et retirer le crochet défectueux

SECHE- LINGE Changement crochet de porte

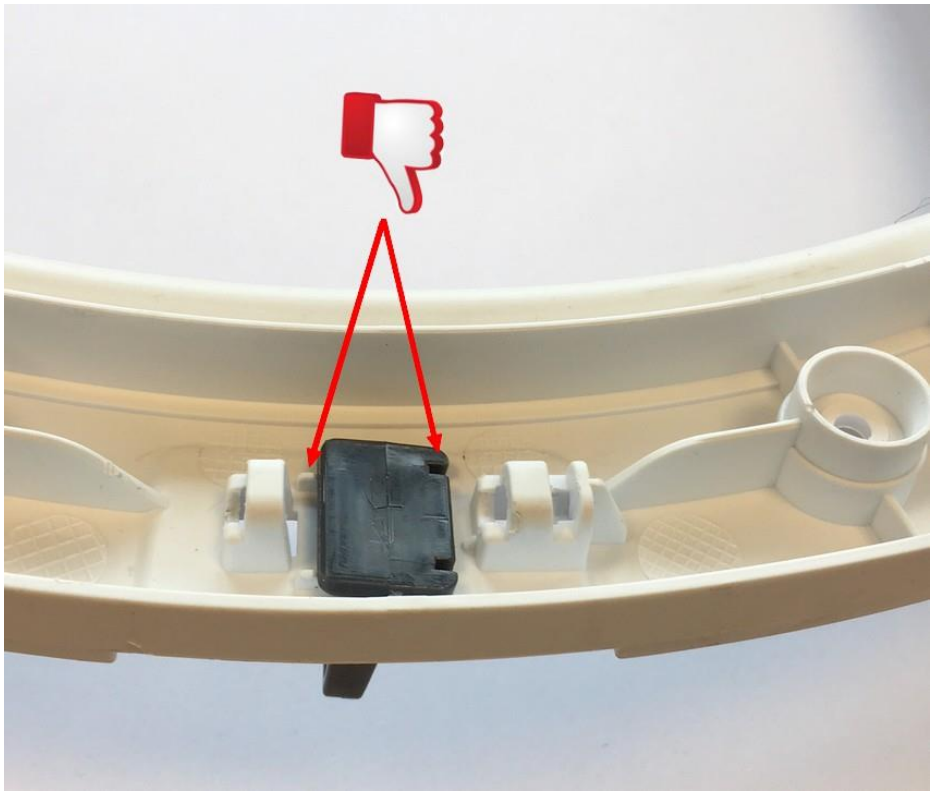

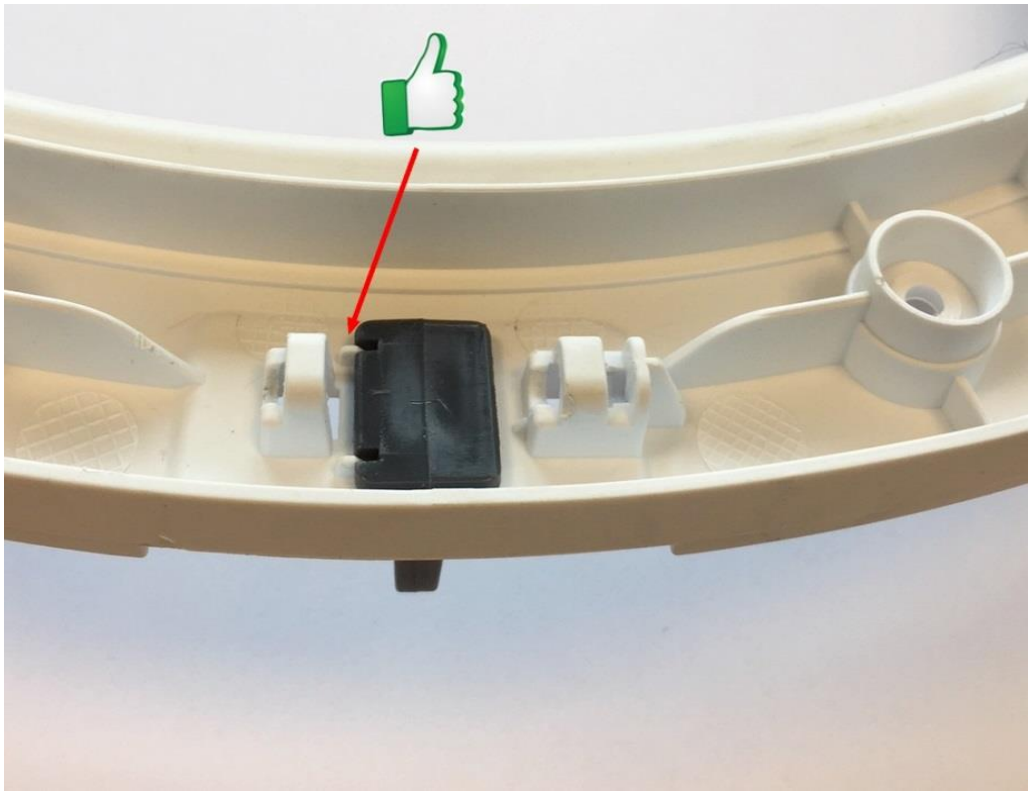

8 – Changer le crochet en le positionnant correctement

SOGEDIS ELECTROMENAGER

SECHE- LINGE Changement crochet de porte

IMPORTANT

1 - Ne pas fermer la porte brusquement mais l’accompagner avec la main

2 - Vérifier la bonne position du crochet avant la fermeture de la porte